

# Новая модель транспортного обслуживания

с 1 апреля по 15 июля 2022 года произойдут поэтапные изменения автобусной маршрутной сети



## Улучшение транспортной доступности

92 новых и 53 обновленных маршрута

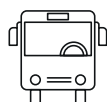

## Современный подвижной состав

2800 новых автобусов заменят устаревшие и небезопасные «маршрутки»

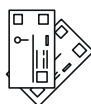

## Новый тариф «60 минут»

неограниченное количество пересадок в наземном транспорте



## Каждый автобус – социальный

льготы распространятся на весь наземный транспорт

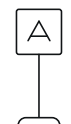

## Остановка ближе

откроются более 200 новых остановок

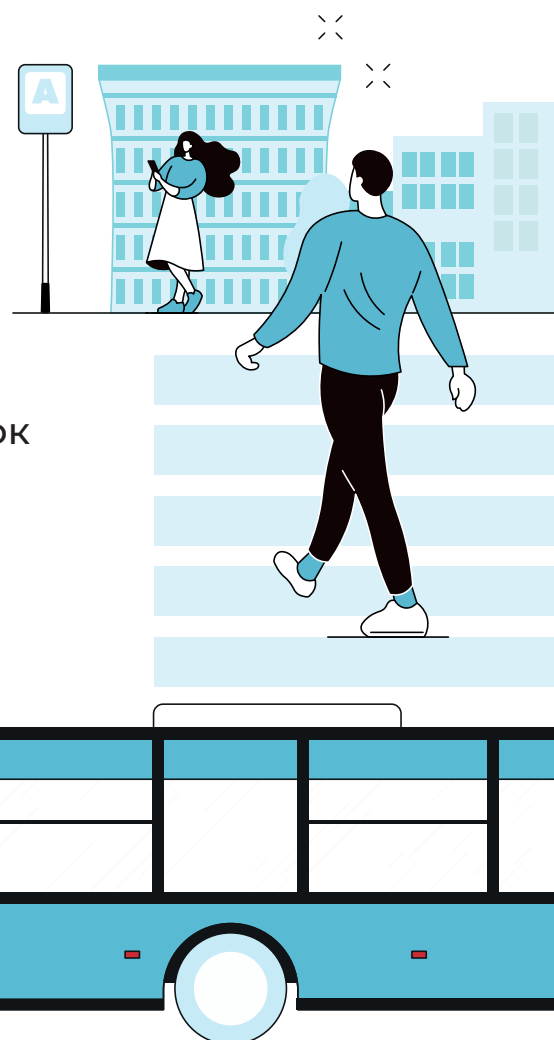

Подробная информация:



[orgp.spb.ru/tr-2022](http://orgp.spb.ru/tr-2022)  
8-800-234-98-80

Адресное информирование будет заблаговременно осуществляться

● на остановках и в салонах наземного общественного транспорта